

DANSKE KRÆFTFORSKNINGSDAGE 2023

Skånsom diagnostik af metastaser fra livmoderkræft

- National implementering af skildvagtslymfeknude teknikken

Sarah Marie Bjørnholt, Læge, Phd-studerende
Afdeling for Kvindesygdomme og Fødsler AUH

#DKD2023

#SamarbejdeOmKræft



1

Sli.do

#131525

” Tænk, hvis man sikkert kunne finde de kvinder med livmoderkræft, hvor kræften har spredt sig til lymfeknuderne uden at påføre komplikationer til alle de kvinder, der ikke har spredning

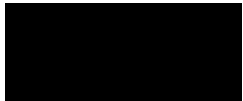

Livmoderkræft

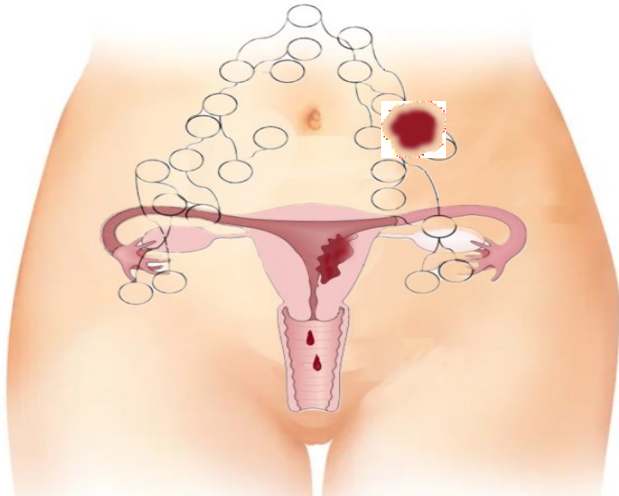

750-800 tilfælde om året
ca. 500 kvinder har sygdom formodet
lokaliseret til livmoderen

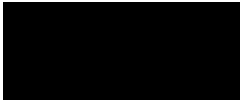

Population

Livmoderkræft formodt lokaliseret

< 50% indvækst

lav risiko for metastaser

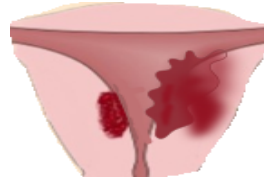

≥50% indvækst

Mellem risiko for metastaser

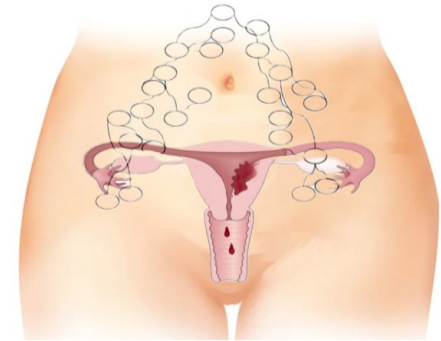

Design

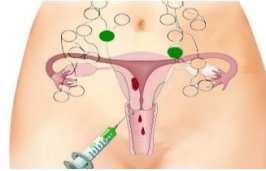

Odense Universitetshospital



Aarhus Universitetshospital



Herlev Hospital



Rigshospitalet

Inklusion: Marts 2017

Marts 2022

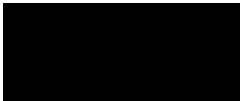

Design

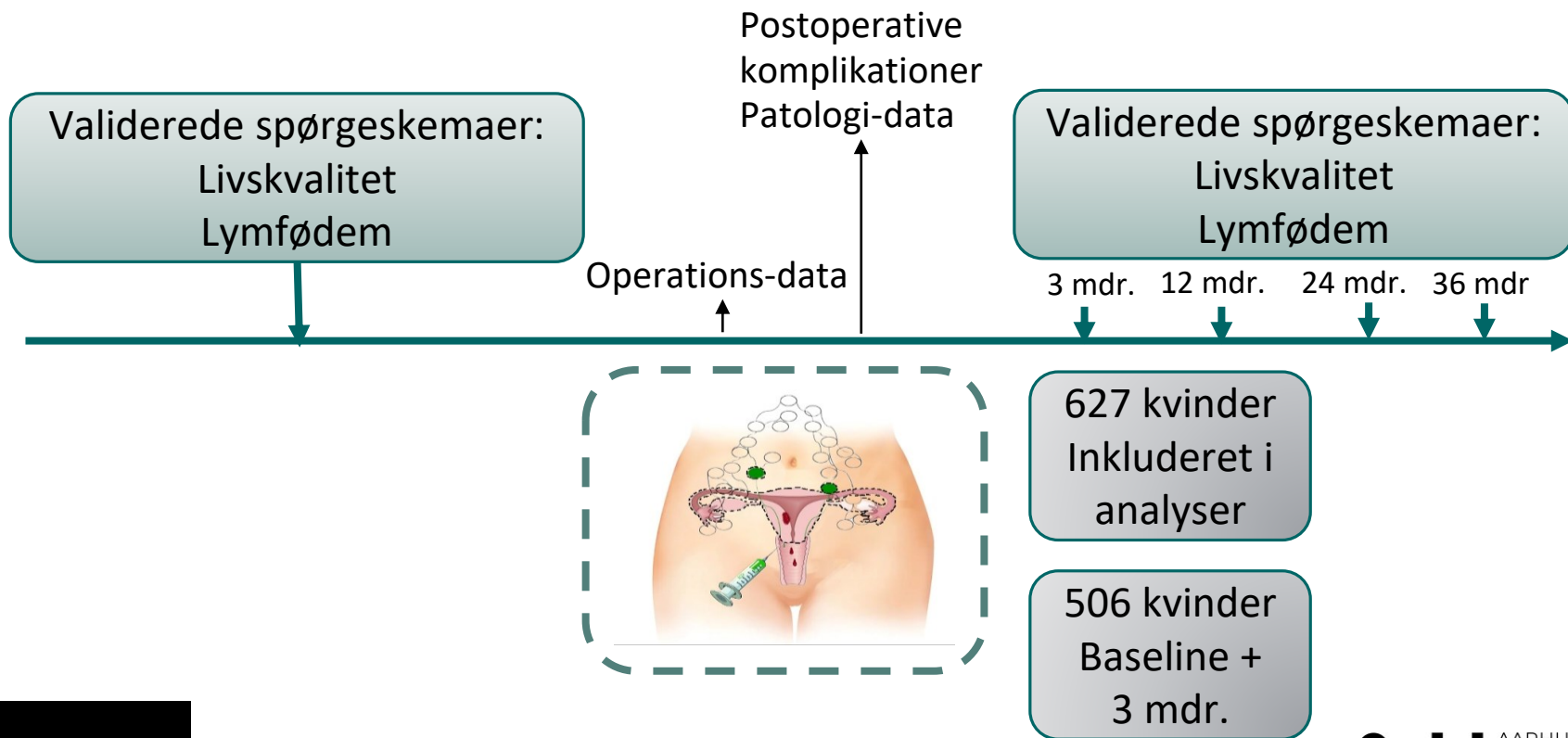

Resultater

	<50% indvækst n=459	>50% indvækst n=171	P-værdi
Metastaser, N (%)	20 (4,4%)	38 (22,2%)	<0,001

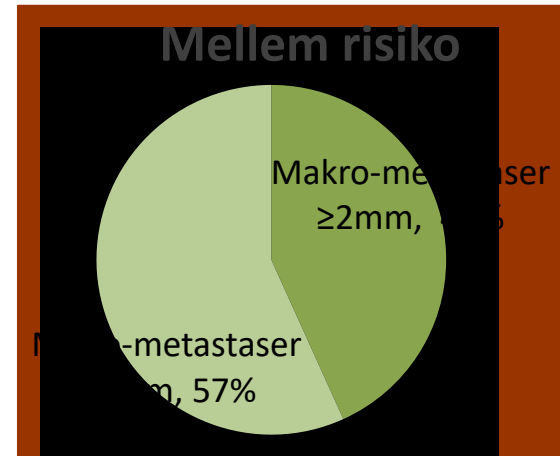
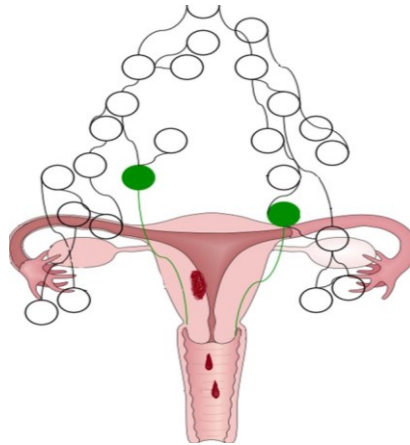
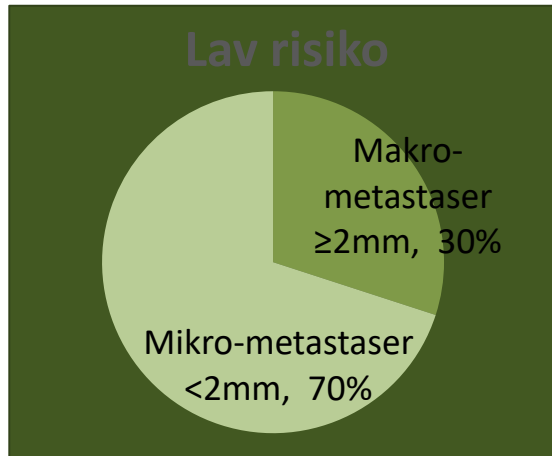

Resultater

Perioperative komplikationer 1,4 % (CI: 0,7-2,7)
Postoperative komplikationer 7,6 % (CI: 5,7-9,9)

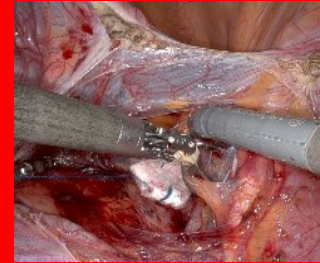

Hævelse i ét eller begge ben 5,1% (CI: 3,3-7,6)



Perspektiv

- Ændret klinisk praksis
- Resultaterne vil bygge bro imellem patienter og fagpersoner

